

Justificação:

As mudanças constantes do estilo de vida dos portugueses associados a uma alimentação incorrecta têm contribuído para o aumento da Doença Coronária e Diabetes em Portugal.

Surge assim este simpósio organizado de forma a permitir o aprofundamento dos conhecimentos nesta área.

Objectivos:

Pretende proporcionar uma actualização e aprofundamento na área da diabetes, principalmente no que respeita á nutrição destes doentes.

Destinatários:

O presente congresso destina-se aos profissionais de saúde em geral e estudantes desta área.

Patrocínios:



Convidados de Honra:

Presidente da Câmara da Maia

Presidente da Junta de Freguesia de Pedrouços

Presidente da Associação Portuguesa de Dietistas

Coordenador do Curso de Dietética do Instituto

Piaget - ESS

Comissão Científica:

Dra. Rosário Martins

Dra. Ilda Amorim

Enf.º Vítor Lopes

Comissão Organizadora:

Ana Rodrigues

Cristiana Maia

Cristina Pinho

Auditório da Junta de Freguesia de Pedrouços

Morada: Av. Nossa Sra. Da Natividade, nº 250

4425-671 Maia

Inscrições até 10 de Junho

Limitadas a 100 participantes

Congresso de Nutrição na Doença Coronária e Diabetes

15 e 16 Junho 2010

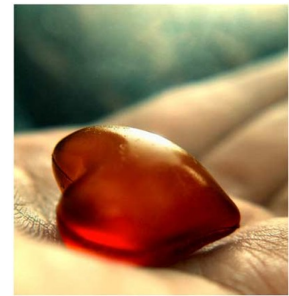

Entidade Formadora

Saber
Fazer
Saber

SFS - Saber Fazer Saber, Lda.
www.sfs.pt

Auditório da Junta de Freguesia de Pedrouços
= Maia =

Dia 15 Terça-feira - Doença Coronária

8:30: Abertura do Secretariado

9:00: Abertura Solene

Moderadores: Dra. Ilda Amorim (Dietista Hospital Prelada) & Dra. Beatriz Ferreira (Dietista ITAU))

9:15 Doença Coronária em Portugal: Estado Actual

Dra. Madalena Machado (Nutricionista CH Vila do Conde/Póvoa de Varzim)

10:00 Factores de risco e sua influência

Dra. Marisa Costa (Dietista Hospital S.João)

10:45 COFFE BREAK

11:15 Tratamento Nutricional a Nível Hospitalar

Dra. Manuela Barros (Nutricionista da ITAU)

12:00 Doença Coronária em Idosos

Dra. Branca Sousa (Nutricionista Hospital Pedro Hispano)

13:00 ALMOÇO

Moderadores: Dra. Beatriz Oliveira (Nutricionista Eurest) & Dra.

Rosário Martins (Nutricionista Hospital da Prelada)

14:30 Doença Coronária: Farmacoterapia

Dra. Cláudia Rocha (Directora da Farmácia do Hospital Prelada)

15:15 Inactividade Física e Obesidade: sua influência para o aparecimento da doença

Dr. Júlio Rocha (Centro de Genética Médica JM, INSA – Porto)

16:00 Doença Coronária: Papel dos Ácidos Gordos e

Antioxidantes

Prof. Doutor David Costa (Docente Instituto Piaget)

16:30 COFFE BREAK

16:45 Doença Coronária: patologia e prevenção da doença

Dr. Ricardo Fontes de Carvalho (Médico Cardiologista)

17:15 Dietoterapia na doença coronária

Dra. M^a de Fátima Monteiro (Dietista Hospital de Espinho)

17:45 Papel da restauração colectiva na doença Coronária a nível Hospitalar

Dra Sónia Mendes (Nutricionista ITAU)

18:15 Encerramento

Dia 16 Quarta-feira - Diabetes

Moderadores: Prof. Dra. Manuela Alves (Prof. Auxiliar Instituto Piaget) & Mestre Luis Moreira (Docente do Instituto Piaget)

9:00 Diabetes em Portugal: Como estamos (compreender a diabetes, prevalência, mortalidade e custos)

Dr. Vieira dos Santos (Médico Hospital da Prelada)

09:45 Diabetes Tipo II: Obesidade e Síndrome Metabólico

Prof. Doutora Ana Santos (Serviço de Higiene e Epidemiologia, Faculdade de Medicina da UP, Inst. de Saúde Pública da UP)

10:30 COFFE-BREAK

10:45 Os hidratos de carbono são todos iguais no controlo do índice glicémico?

Prof. Doutor Nuno Borges (Fac. Ciências Nutrição e Alim., UP)

11:30 Como avaliar controlo glicémico, HbA1c VS monitorização

Enf^a Filomena Maia (Enf^a Chefe do Serv Ortop. 5 Hospital da Prelada)

12:15 Diabetes: antidiabéticos orais

Prof. Doutora. Ana Nunes (Docente do Instituto Piaget)

13:00 ALMOÇO

Moderadores: Dra. Cláudia Ribeiro (Universidade Católica Portuguesa, Departamento Ciências da Saúde) & Dra. Teresa Lavandeira

14:00 Cirurgia Bariátrica na diabetes, sim ou não?

Dr. Canto Moniz/Dr. Paulo Baldaque (Médico Cirurgião Hospital da Prelada)

14:45 Prevenção da Diabetes e Estilos de Vida

Enf.º Vítor Lopes (Serviço de MFR — Hospital da Prelada)

15:30 Dietoterapia na diabetes (Prevenção/ Controlo)

Mestre António Lacerda (Nutricionista)

16:15 COFFE-BREAK

16:30 Diabetes nas crianças e adolescentes

Dra. Carla Vasconcelos (Nutricionista da UAG da Mulher e da criança Hospital de S. João)

17:15 Vegetarianismo na diabetes

Dra. Marta Figueiredo (Nutricionista)

17:45 Restauração colectiva na diabetes a nível Hospitalar

Dra. Lúcia Violante (Nutricionista Eurest—IPO)

18.15 Encerramento

CONGRESSO DE NUTRIÇÃO NA DIABETES E DOENÇA CORONÁRIA

Auditório da Junta de Freguesia de Pedrouços - Maia - 15 e 16 de Junho de 2010

Enviar inscrições para: Rua Dr. Canelas, 322/324 • 4435-212 Rio Tinto ou Email: congressonutricao@gmail.com

Informações: ☎ 912 199 811 - 916 673 765 - 938 648 409 - 📧 22 488 65 12

Mais informações em: www.sfs.pt

Nome:	<input type="text"/>	Nacionalidade:	<input type="text"/>
Data de nascimento:	<input type="text"/> / <input type="text"/> / <input type="text"/>	Profissão:	<input type="text"/>
Morada:	<input type="text"/>	Localidade:	<input type="text"/>
Código Postal:	<input type="text"/>	Data de emissão:	<input type="text"/> / <input type="text"/> / <input type="text"/>
BI nº:	<input type="text"/>	Arquivo de identificação:	<input type="text"/>
Cartão de Cidadão nº:	<input type="text"/>	Contribuinte nº	<input type="text"/>
E-mail:	<input type="text"/>	Serviço:	<input type="text"/>
Instituição:	<input type="text"/>	Estudantes:	<input type="text"/> € 15,00 - anexo comprovativo (cartão de estudante)
Inscrição:	<input type="text"/> € 25,00	Banco:	<input type="text"/>
Cheque nº:	<input type="text"/>	Nome do titular:	<input type="text"/>

À ordem de: Cristiana Maia

Transferência bancária - NIB: 0038 0279 05551196771 88

Para transferência bancária, é necessário envio do comprovativo da mesma. Os dados recolhidos serão processados informaticamente no ficheiro de clientes e destinam-se à gestão da formação pela SFS - Saber Fazer Saber, Lda. Ao titular dos dados é garantido o direito de acesso, alteração ou eliminação de qualquer informação que lhe respeite, sempre que para isso contacte a SFS por escrito, telefone ou pessoalmente. Este ficheiro poderá ser utilizado para o informar acerca dos cursos e actividades da SFS. Caso não deseje receber esta informação, assinala aqui por favor: